

別冊のマニュアルに従い入力して下さい。以下は補足です。

「NISHI スポーツ」の HP から入ります。HP の下側「[NANS21V WEB 登録サービス に関するお知らせ \(16/4/1\)](#)」。



クリックすると下記のページに移動します。「詳細はこちら」をクリックします。



下記のページに行きますので、「Web 登録サービスはこちら」から作業に入ってください。

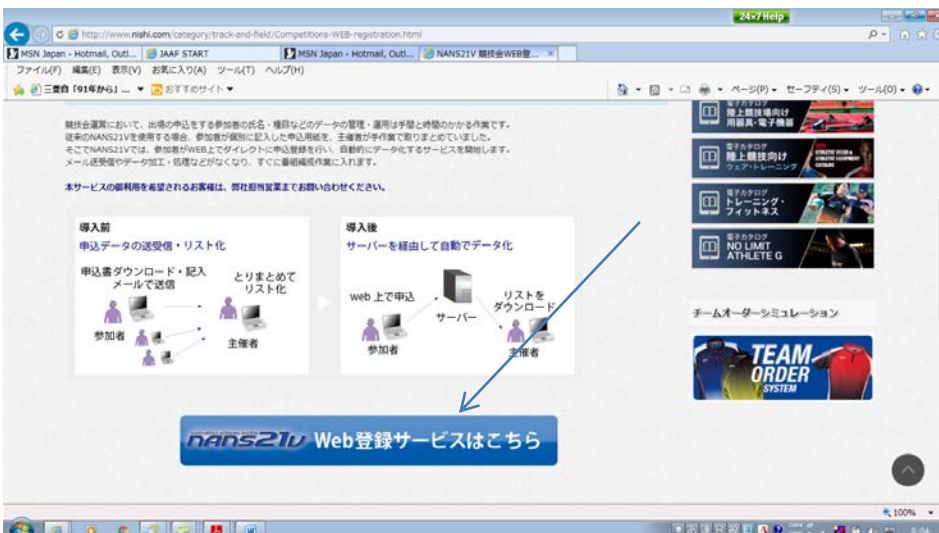

- ① ユーザー登録：最初の場合「ユーザー登録はこちら」を選択してください。下記の画面になりますのでチーム名略称は必ず**7文字以内**で入力して下さい。また「**高校」は「**高」、「**中学校」は「**中」、「**大学」は「**大」として下さい。

- ② ユーザー登録後に出る画面です。競技会エントリーを選びます。

- ③ 開催日時 7月16・18日「第71回国民体育大会選考会」を選び、エントリーを選択して下さい。

| | | |
|---------------------------|-------------------------|-------|
| 2016/05/21 ~2016/05/21 | 第2回福井しあわせ元気国体強化記録会 | 詳細 |
| 2016/05/27 ~2016/05/30 | 平成28年度 宮城県高校総合体育大会 陸上競技 | 詳細 |
| 2016/05/28 ~2016/06/04 | 第36回千葉県高校陸上競技記録会 | 詳細 |
| 2016/06/04 ~2016/06/04 | 第30回 山梨県高等学校学年別大会兼国体予選会 | 閉じる |
| エントリー期間 | 2016/04/28~2016/05/16 | |
| 開催地 | 山梨中継スタジアム | エントリー |
| 2016/07/16 ~2016/07/16 | 大崎地区記録会 7月 | 詳細 |
| 2016/07/23 ~2016/07/24 | 第24回くりこま高原高等学校陸上競技選手権大会 | 詳細 |

④ 「選手登録用シート」をダウンロードして下さい。既に登録してある場合は必要ありません。⑦へ

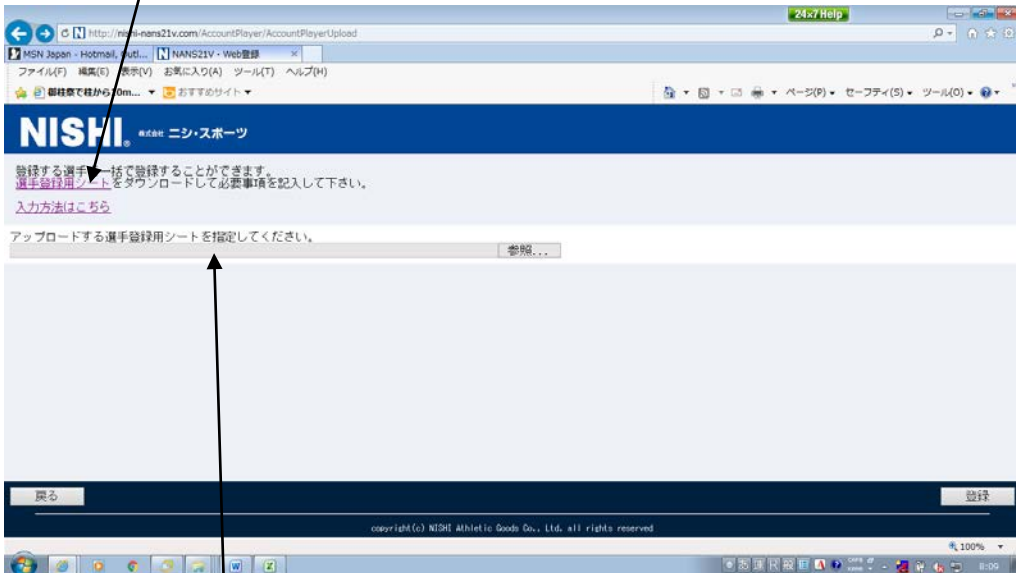

⑤ 下記のファイルが開きますので、塗りつぶした所以外への入力には必ずして下さい。
JAAFに登録した名簿や今まで大会で申し込みをした名簿を貼り付けて構いません。
JAAF ID、生年月日も入力なしで構いません。

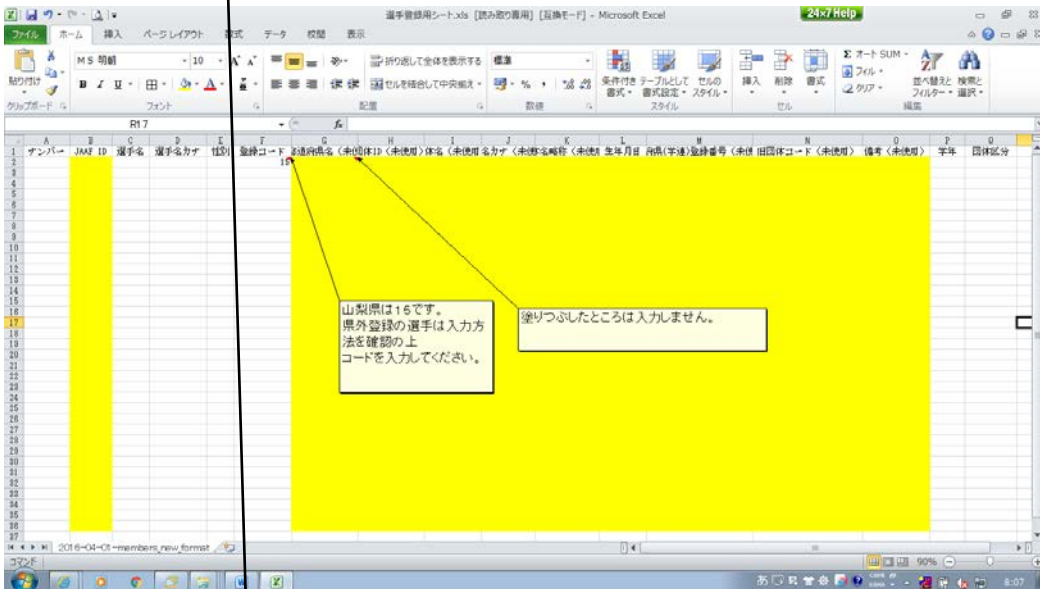

⑥ 作成したシートをアップロードして下さい。

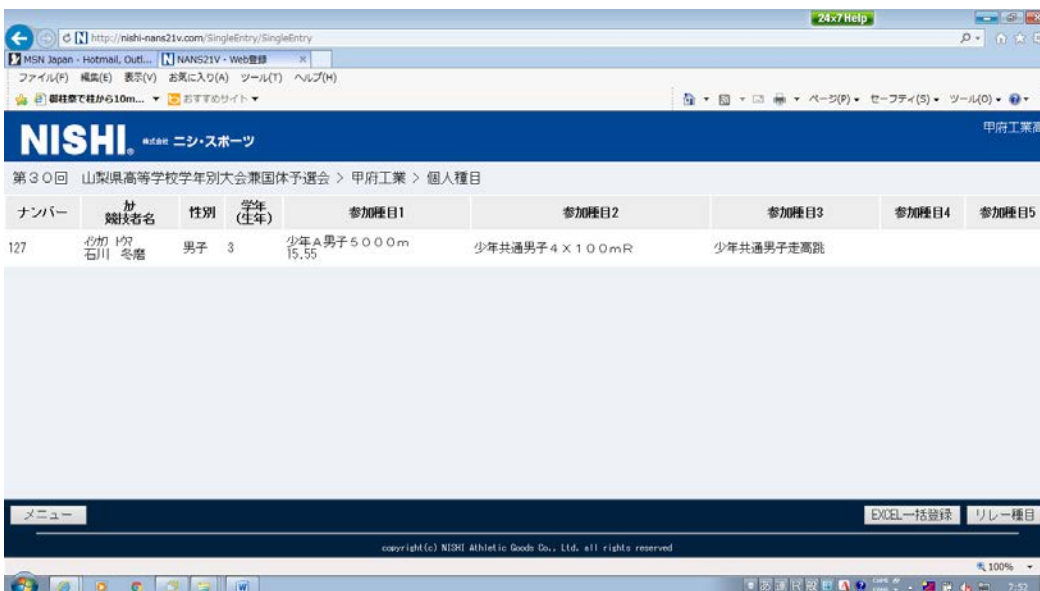

- ⑦ 次に大会の種目の申込に入ります。エントリーシートをダウンロードして下さい。「選手登録用シート」の選手名簿が表示されます。

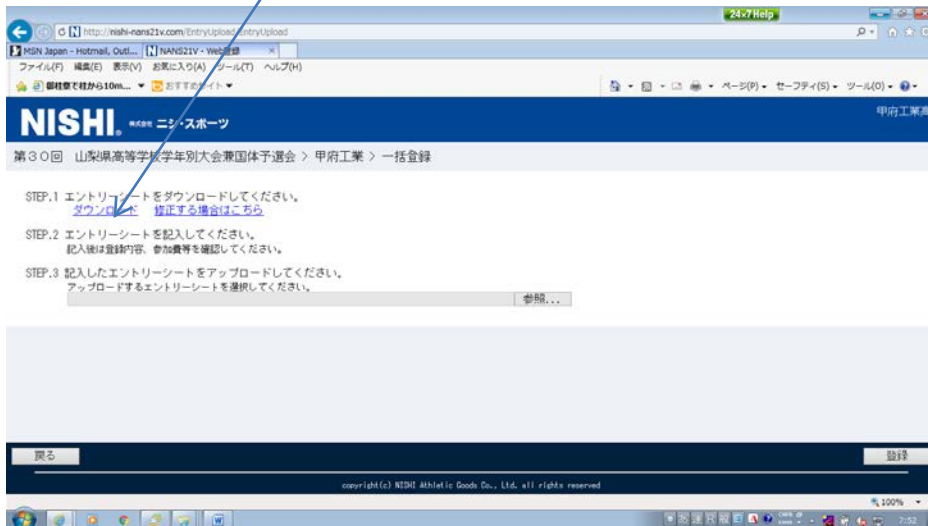

- ⑧ 「入力シート」に入力して下さい。ベスト記録を出した競技会は入力する必要はありません。記録は半角で
 短種目は 50秒21 → 50.21
 長種目は 3分55秒21 → **3:55.21**
 フィールド 12m21 → 12m21 として 入力して下さい
 (複数のリレーチームの参加の場合は種目を選んだ後にチームを1チーム目A、2チーム目B、"Cでその選手を選んで下さい。)

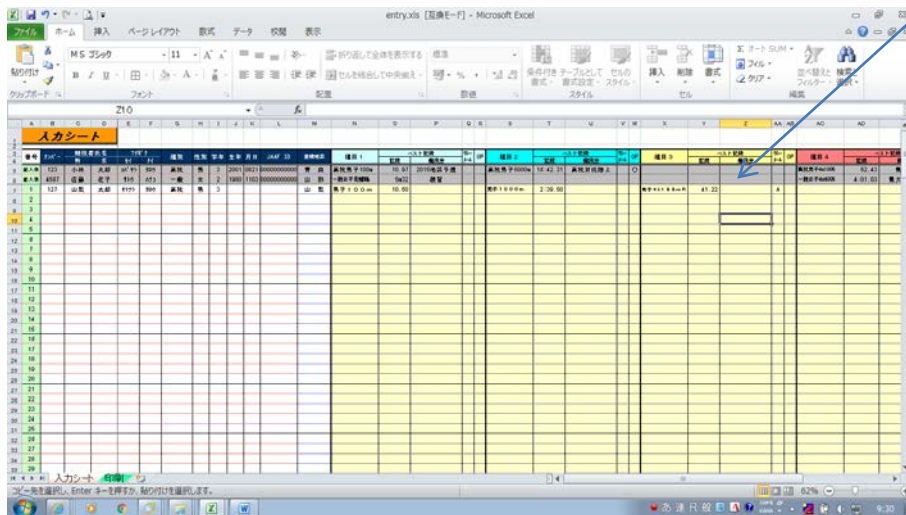

- ⑨ 入力した種目・記録が「印刷シート」に反映されます。



- ⑩ 上記のファイル「エントリーシート」を名前をつけて保存して、「アップロード」して下さい。これをしないとNISHIサーバーに保存されません。以上申込は完了します。修正する場合は申込期間内であれば変更可能です。

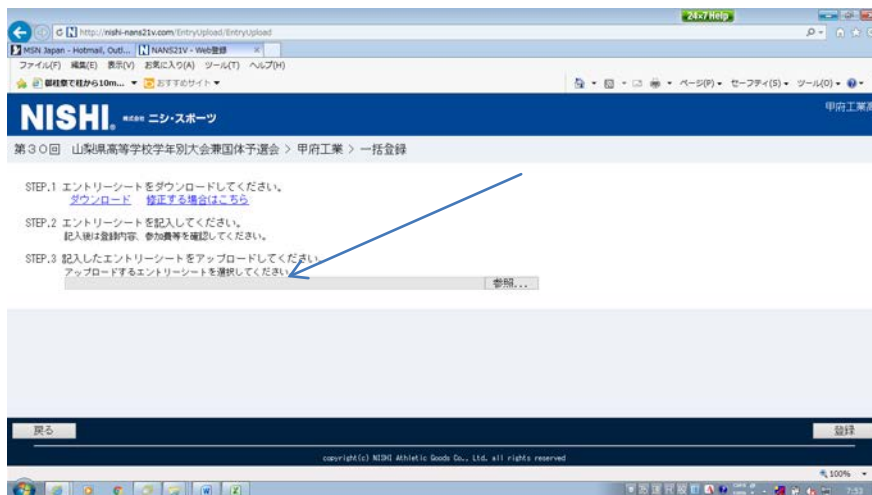

- ⑪ 申込作業が完了しましたら、山梨陸上競技協会HPにある「申込ファイル」に人数、参加種目数、金額を入力して下さい。

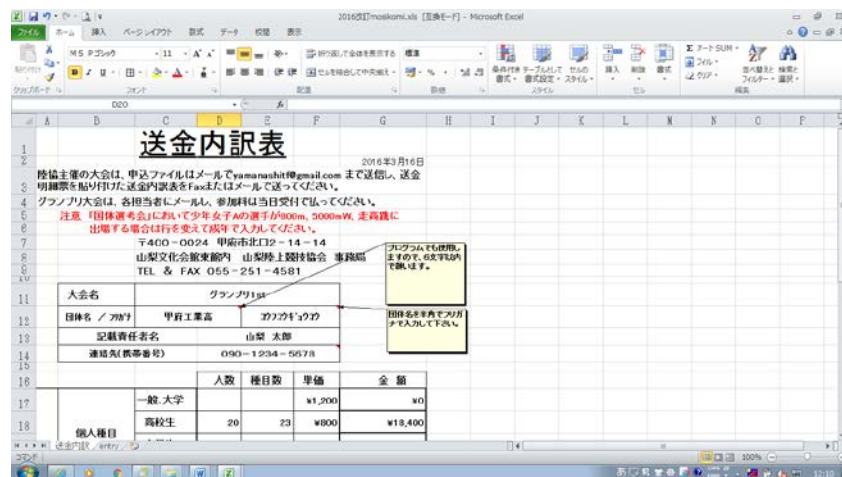

- ⑫ ⑨のファイルに名前（**高entry.xlsまたは**高国体選考会.Xls）をつけ、山梨陸上競技協会にメールにて送付して下さい。また、送金明細票を貼り付けた送金内訳表をFaxまたはメールで送ってください。受付状況が確認でき次第、返信（確認メール）します。

| 大会申込一覧表 | | | | | | | | | |
|------------|-------------------|----------|----|----|--------|---------|------------|-----|-----|
| 競技会名 | 第71回国民体育大会 山梨県選考会 | | | | | | | | |
| 団体・チーム名 | 山梨工業 | | | | | | | | |
| カナ | ヤマノリコウギ コウカク | | | | | | | | |
| 団体・チーム(略称) | 山梨工業高 | | | | | | | | |
| 所在地 | 〒 400-0026 | | | | 所属コード | | 1 | | |
| | 山梨県甲府市塩部2丁目7-1 | | | | 連絡先 | | 0552524896 | | |
| 所属長名 | | | | | 印 | | 責任者名 河野 | | |
| 番号 | 競技者氏名 | フリガナ | 性別 | 学年 | 種目1 | 種目2 | 種目3 | 種目4 | 種目5 |
| 1 | 山梨 太郎 | ヤマノリ タロウ | 男 | 3 | 男子100m | 男子1000m | 男子4x100mR | | |
| 2 | | | | | | | | | |
| 3 | | | | | | | | | |
| 4 | | | | | | | | | |
| 5 | | | | | | | | | |
| 6 | | | | | | | | | |
| 7 | | | | | | | | | |
| 8 | | | | | | | | | |
| 9 | | | | | | | | | |
| 10 | | | | | | | | | |
| 11 | | | | | | | | | |

- ⑬ 以上のように WEB上からの大会エントリーと 陸上競技協会へのメール送付・又はFAX送付となります。御手数をおかけしますが宜しくお願いします。

問い合わせ先 甲府工業高校 河野 konoko@kai.ed.jp TEL 055-252-4896